

Naturhistorisk Forening for Fredericia og omegn

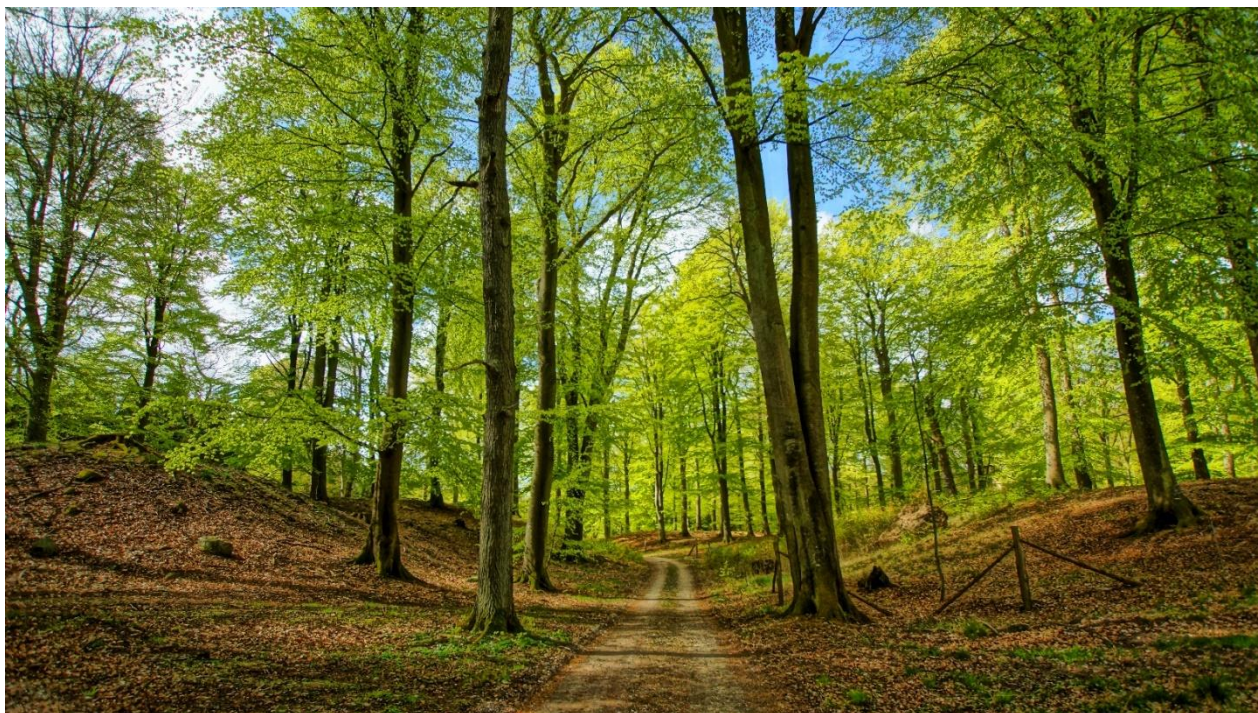

Program forår 2019



Til alle foreningens arrangementer er der tilmeldingsfrist senest ugedagen før, især hvis du ønsker medkørsel. Giv besked hvis du kører selv, og hvis du ønsker medkørsel.

Generalforsamling Naturcenter Hindsgavl.

Mandag den 25. marts.

Afgang banegården ved busterminalen kl. 17.00.

Mødested. P-pladsen ved Hindsgavlslot kl. 17.30. Vi går en tur i parken og til Fænøsund

Mødested: P-pladsen Naturcenteret Galsklintvej kl. 19.00. Vi mødes til generalforsamlingen.

Generalforsamling

Dagsorden:

- Valg af ordstyrer
- Bestyrelsens beretning ved formanden
- Kassererens beretning ved kassereren
- Behandling af indkomne skriftlige forslag
- Valg af bestyrelsesmedlemmer
- Valg af suppleant
- Valg af bilagskontrollant
- Eventuelt

Bidrag til medkørsel kr. 20.

OBS. Tilmelding nødvendig a.h.t. smørrebrødsbestilling senest d. 15. marts og kun til Anton.

Husk kontingentbetaling, se sidste side i programmet.

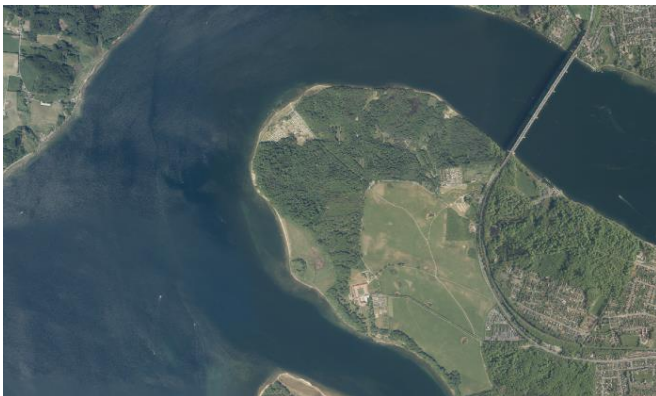

Heldagstur til Torø og Brahesborg Gods

Lørdag d. 4. maj

Afgang fra banegården ved busterminalen kl. 10.

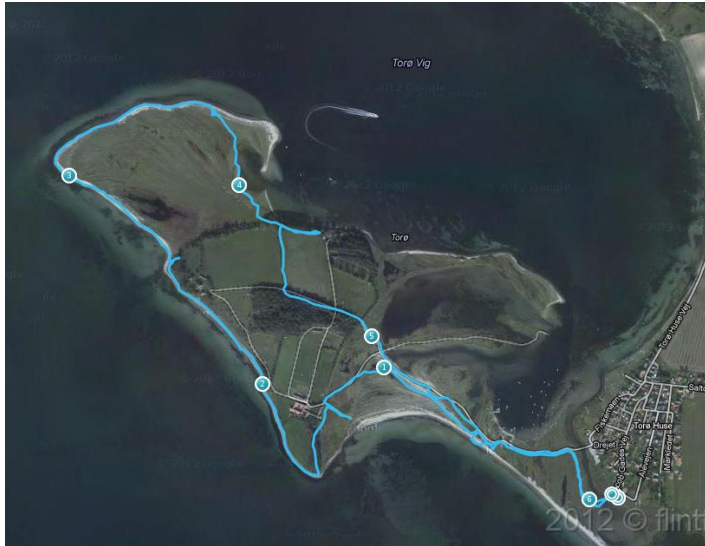

Mødested: P-pladsen ved Torøhuset Forsamlingshus. Drejet 8, 5610 Assens Kl. 11.00

Vi vil starte med at gå over den lille bro til Torø og følge stien, som følger øens kystlinje hele vejen rundt.

Dette er en tur på ca. 1- 1½ time. Terrænet er ikke udfordrende.

Når vi kommer tilbage til P- pladsen, vil vi spise vores medbragte mad. Der er et bordbænke sæt og en træ bjælke, som man kan sidde på.

Tag evt. en lille klapstol med.

Herefter kører vi til skoven ved Godset Brahesborg. Jørgen Brahesvej 1, 5610 Assens.

Her vil vi gå en tur i skoven om søen og godsets bygninger.

Det er ikke så krævende en tur, men den kan måske være lidt fugtig i skovsporet.

**Tilmelding til Berit. (Ikke sms)
Giv venligst besked om der ønskes medkørsel fra Fredericia banegård, eller om I selv kører direkte til Torø Huse.**

Pris for medkørsel kr. 50.



Forårstur til Brejning. Mandag d. 27. maj

Vi mødes på P pladsen på Brejning havn kl. 17. Vi går få minutter til en dejlig shelterplads med borde og bænke, hvor vi kan spise vores medbragte mad.

Vi går på fint afmærkede ruter ind i skovområdet, hvor der mange steder er flot udsigt over Vejle fjord. Vi går forbi de smukt restaurerede huse, som tidligere husede Den Kellerske institution.

På turen besøger vi Trindvold. Et gammelt befæstningsanlæg.

Der er lidt stigninger på turen, men Trindvold kan der køres til.



Tilmelding til Birthe.

Giv venligst besked om der ønskes medkørsel fra Fredericia banegård eller om I selv kører til Brejning havn.

Afgang fra banegården kl. 16.30

Pris for medkørsel 20 kr.



Klostermølle, Gudenåen og Sukkertoppen

Søndag den 16. juni

Afgang fra Banegården kl. 9.00 Klostermøllevej 48 Skanderborg kl. 10.00

Husk den store madpakke og 50 kr. hvis du vil køre med.

Tilmelding til Anton

Turbeskrivelse:

På parkeringspladsen syd for vejen er der et stenhus med borde og bænke til mulighed for at nyde det medbragte i tørvej.

Gå ned mellem Klostermøllens bygninger mod opdæmningen af Gudenåen og en laksetrappe.

I tørreladens nordlige ende er der adgang til et fugletårn med kig over Gudenåens udløb i Mossø, Klosterkæret. Fugle i området: Fiskeørn, havørn, vandstær, isfugl, ravn, tårnfalk, lille lappedykker, stor skallesluger, træløber mfl. Fortsæt ad stien langs

Klosterkanalen til broen langs landevejen. Kanalen er Gudenåens nuværende udløb i Mossø, og er gravet af munkene i middelalderen for at få vand til en mølle. Beskrivelse af områdets historie findes i bygningerne ved laksetrappen.

Stien mod Sukkertoppen giver god motion.

Sukkertoppen har sit navn efter det hvide kvartssand der nu kun er delvis synligt, men som ses tydeligt fra Sukkertoppen mod vest i områdets grusgrav. Det hvide kvartssand er tilført området fra Norge for godt 20 mill. år siden. På dette tidspunkt antages at konturerne af området er dannet med højderygge og de dalsænkninger der nu er Mossø og Salten Langsø.

Fra toppen er der en storslået udsigt mod Mossø og Salten Langsø anes bag skoven mod Nord. Fra udsigtspladsen vælges stien ned mod Nord og stien følger Gudenåen tilbage mod parkeringspladsen ved Klostermølle. Turens varighed: ca.2 timer. **Turen kan afkortes ved at følge stien på modsatte å bred.**



Limfjordslandet, Vestsalling og Kongenshus Hede. Lørdag d.17 - søndag d.18. august 2019

Vi planlægger en tur til Limfjordslandet. Af hensyn til reservation af overnatning har vi brug for en forhåndstilmelding senest 31. marts. Den endelige og mere detaljerede plan med tidspunkter og rækkefølge kommer i begyndelsen af juni.

På turen besøger vi områder ved Venø Bugt, Geddal Enge og Sønderlem Vig, som udgør et stort vådområde med strandenge, rørskove og lavvandede vige. Der er et rigt fugleliv, der er registreret omkring 200 fuglearter, en interessant flora, tilpasset den saltholdige jord, og odderen finder gode muligheder i strandengene.



Turen går via Lihme, omkring Kås Halvø med lyngklædte arealer og gammelt egekrat. Kås Hoved er en geologisk seværdighed, og på strandvoldene vokser en meget karakteristisk vegetation, f.eks. den



meget sjældne og fredede Strandhornskulpe. Området er rig på sommerfuglearter og der er desuden observeret mange rovfuglearter f.eks. tårnfalke og fiskeørne.

Ved Spøttrup Borg finder vi Spøttrup Sø, som blev genskabt i 1994. Ved søen er opført et fugletårn samt indrettet en udstilling om søens historie. Måske går vores tur også omkring Fodmosen og Knud Strand.

Overnatning er forhåndsreserveret på Motel Skive. Her planlægges at bestille fælles aftensmad lørdag aften. Efter morgenmad søndag besøger vi habitatområdet i Skive Ådal, hvor vi får mulighed for at opleve den righoldige natur. Derfra går turen sydover og vi gør holdt ved Kongenshus Hede, som er et besøg værd med både mindepark og udstilling. Det store hede område plejes af over 1000 græssende får. I august kan vi også glæde os over den blomstrende lyng. Der er gode faciliteter til at spise vores fælles indkøbte frokost. Evt. bliver turen også lagt forbi Flynder sø.



Praktiske oplysninger:

Medbring madpakke til lørdagen.

Overnatning på Motel Skive. Pris pr. prs. for overnatning i dobbeltværelse (enkeltsejle, eget bad og toilet, linned og håndklæde incl.) morgenmad, samt let frokost søndag ca. 400,- (tillæg for eneværelse 300,-) Aftensmad lørdag og drikkevarer for egen regning.

Betaling for medkørsel: 90 kr.

Forhåndstilmelding (af hensyn til bestilling af overnatning) og evt. spørgsmål til Birgit på mail: birgitkallestrup@gmail.com eller telefon: 30740791 senest 31. marts.

Bestyrelsen:

Anton Vestergaard 75 94 39 82 – 51 29 40 25
Formand anton.vestergaard@profibermail.dk

Birthe Egelund Rasmussen 26 11 48 00
amber@rasmussen.mail.dk

Birgit Kallestrup 30 74 07 91
Kasserer birgitkallestrup@gmail.com

Berit Lindberg 28 55 58 35 (ikke sms)
Sekretær

Doris Andersen: 75943812

Kontingent: Kr. 100 for par og kr. 60 for enlige.

Kontingent indbetales venligst senest før generalforsamlingen på:

Reg.nr.: 0757 Konto: 3230775760 Middelfart Sparekasse

Eller kontant på generalforsamlingen.

